

+

Sistema GP – Gestão de Pombos

**ADENDA AO MANUAL COM ALTERAÇÕES DA VERSÃO 15.03 DO
SISTEMA GPC**

**Federação Columbófila Brasileira
Versão para 2015
(03-2015)**

EMAIL: GERAL@SISTEMAGP.COM

SITE: WWW.SISTEMAGP.COM

Um produto **POMOR – Software de Gestão, Lda**

POMOR – Software de Gestão, Lda.
SITE: WWW.SISTEMAGP.COM EMAIL: GERAL@SISTEMAGP.COM

Agradecimentos

Aproveitamos para agradecer as vossas sugestões e a vossa disponibilidade para nos transmitirem as mesmas. Agradecemos novas sugestões que sejam de interesse geral.

Cópias de Segurança

Chamamos a atenção para a necessidade de se efectuarem **Cópias de Segurança de Dados** na opção **“Utilitários”** dado que não existem nem sistemas nem máquinas 100% fiáveis (podem existir cortes de energia que provocam corrupção de dados, a máquina – como outra qualquer – pode avariar, etc.).

De entre outras, destacamos as seguintes alterações para a versão GPC 2014:

1 – Importação de pombos

O versão Sistema GPC Brasileira permite a importação de pombos de um ficheiro txt, facilitando a abertura de fichas de pombos ao permitir a abertura dos mesmos em bloco:

1º Abrir Ficha de Concorrente no Sistema GPC na opção “Concorrentes > Concorrentes”:

2º Abrir ficheiro txt e introduzir os dados no formato 5 digitos para o numero de columbófilo + ',' + 10 digitos para numero de anilha. Exemplo:

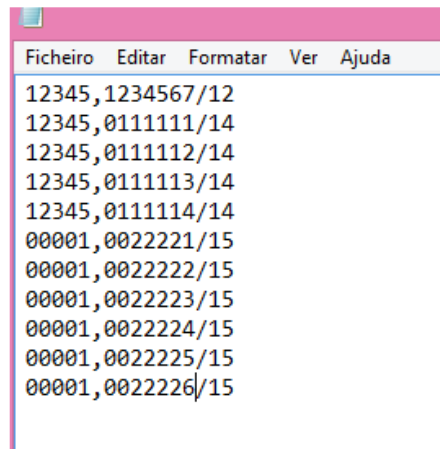

Dica

Repare no pormenor de seqüências de pombos – basta copiar a 1º linha quanta vezes desejar e alterar apenas o ultimo digito.

Controlo formato

Não será permitida importação de:

- Anilhas com espaço (tem de ter sempre 0 a complementar a anilha quando for menor que 7 dígitos);
- Número de columbófilo menor que 5 dígitos;
- Formato de anilha diferente de 9999999/99;

3º Guardar ficheiro com o nome “ZDWPOMBO.TXT” (sugerimos que guarde em C: (não pode guardar dentro de pastas com mais de 8 dígitos e com espaços no meio do nome));

4º Executar a opção “Pombos> Importação de Pombos”, preenchendo apenas o campo “Localização” e deixando todos os outros campos preenchidos por defeito:

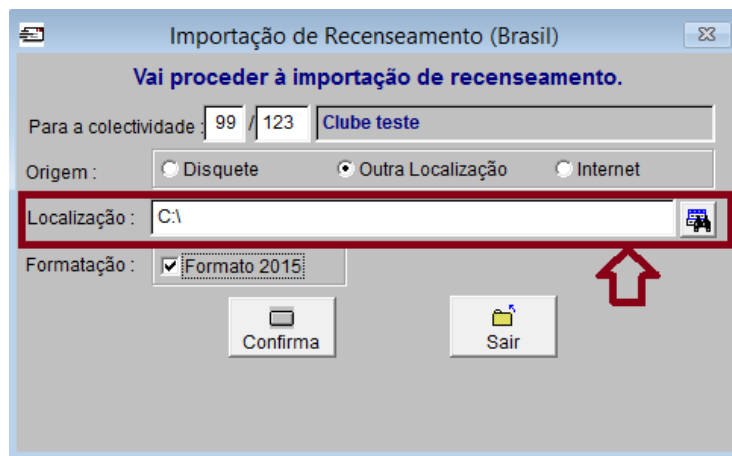

2 – Constatador Pampa

O constatador Pampa foi incluído na versão Sistema GPC 2015 (versão brasileira).

Para importar do constatador Pampa:

- 1 – Ligar o relógio ao computador (fonte a o cabo USB);
- 2 – Abrir PAMPA SOFTWARE e clicar em “PAMPA PRINTER”:

3 – No relógio seleccionar MENU DE IMPRESSÕES e seleccione IMPRIMIR CHEGADAS. Selecione a prova e dar um OK. Aparecerá no computador os detalhes da prova;

4 – No relógio escolher a prova a imprimir;

5 – No programa “Pampa Printer”, guardar mapa de chegada no ficheiro “PAMPA.TXT” em “C:\PAMPA”;

6 – Executar a opção “Movimentos> Importação de Relógio” e seleccionar opção “Pampa”:

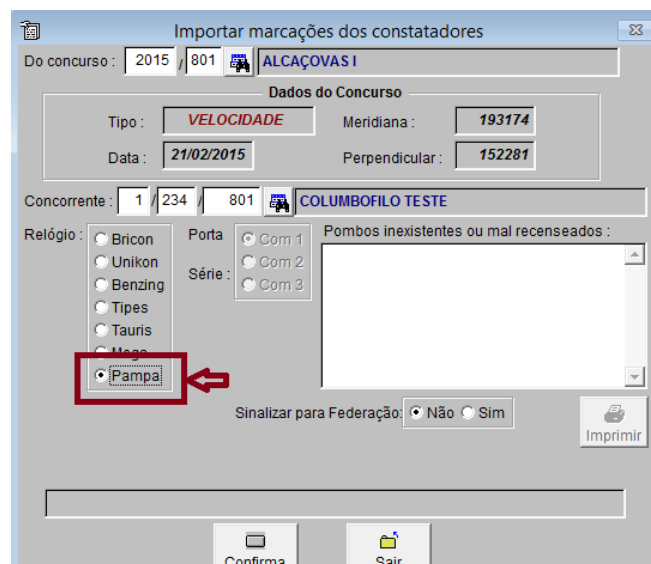

7 – Depois de confirmar vai surgir ecran com o numero e nome de prova do relógio para conferência:

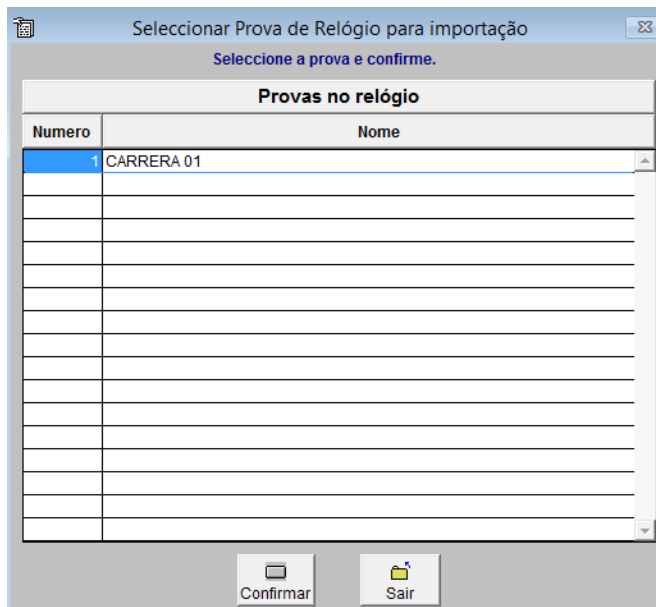

8 – Confirmar para voltar ao ecran de “Importação de Relógio” e seleccionar “Importar”:

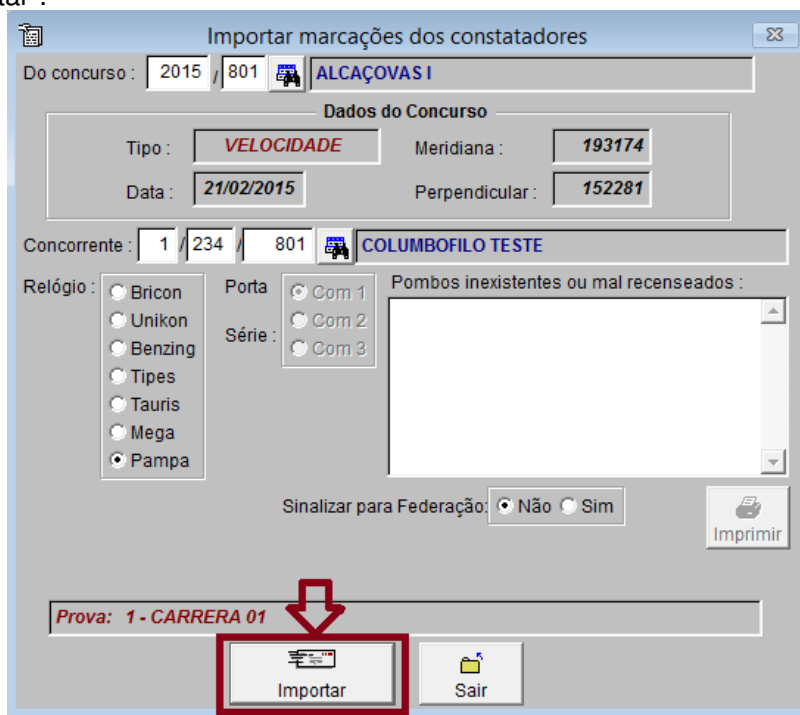

9 – Confira dados importados na opção “Movimentos> Listagem de Conferência”;

3 – Codificação de anilha nas classificações na internet

A opção de envio de classificações para Internet permite agora enviar anilha codificada para a Internet:

- Até à prova:** 0 / 0
- Dados do Concurso:** Tipo, Data, Latitude, Longitude
- Dados a publicar:** Campeonato Normal, Campeonato de Borrachos
- Pombos com zero pontos?** Não Sim
- Os melhores concorrentes e pombos para Totais:** 99999
- Anilha Codificada (**** nos ultimos digitos)?** Sim Não (highlighted with a red box)
- Destino:** Internet Outra Localização

Buttons at the bottom: Selecionar Alojamento, Confirmar, Sair.

4 – Alteração de descrição de “4ª Especialidade”

O Sistema GPC foi adaptado para que seja possível atribuir um nome específico à “4ª especialidade” (anterior especialidade “Grande Fundo”).

É possível definir qual o nome que deseja atribuir a essa especialidade na opção “Parametrização> Configuração da Aplicação 2” – todo o programa foi adaptado para que esta referência surja em todas as opções e mapas:

- Quantos pontos pontuam para o columbófilo:** 3
- Descritivo de moeda:** €
- Nº de pombos para campeonato Columbófilo (Federação):** Vel: 999, M Fundo: 999, Fundo: 999
- Todos os pombos para campeonato Columbófilo (Federação):** Não Sim
- Descritivo de 4ª especialidade:** Filhotes (highlighted with a red box)

Nota: vai parametrizado por defeito com “Filhotes” mas pode ser alterado pelos clubes (para “Grande Fundo”, por exemplo).

Para lembrar:

1 – Importação de constatadores Tauris e Mega

O Sistema GPC está adaptado para importar corretamente dos constatadores eletrónicos Tauris e Mega (versão Brasileira).

Quando importar dados destes constatadores deverá introduzir (além dos dados habituais), os dados referentes à correcção e fecho de relógio (pode verificar estes dados que são impressos no mapa que imprime do constatador):

Importar marcações dos constatadores

Do concurso : 2013 / 1 / 1 **Teste**

Dados do Concurso

Tipo : **VELOCIDADE** Meridiana : 11111
Data : 03/03/2013 Perpendicular : 2222

Concorrente : 1 / 1 / 1 **Columbófilo Teste**

Relógio : Bricon Unikon Benzing Tipos Tauris Mega

Porta Série : Com 1 Com 2 Com 3

Pombos inexistentes ou mal recensados :

Sinalizar para Federação : Não Sim

Final de Relógio

Correcção Relógio (+/- seg.) : 0 Data : 04/03/2013 Hora : 22:11:32

Imprimir

Confirma Sair

2 – Funcionalidade de cópia de prova entre programas

A opção “Importação de prova de outro programa” em “Movimentos” permite copiar movimentos de uma prova para outro número de prova de outro programa.

Boa Campanha